盛京時報

發行 康德新聞社奉天支社
奉天市大和區琴平町

每份 國幣六分

結核之最新治療劑
我寧試
オーネス(藥針)
奉天 鹽原製藥株式會社

開田足食良策實施

第二松花江農地造成 隆重舉行起工式

日滿顯官聯袂赴七家子參加盛典

【新京】爲確保日滿戰時食糧之增產國策急農地造成、其代表的事業、於吉林省第二松花江地區之灌溉開田工事、經日滿兩國之下、已以本年爲期、邁出其歷史的第一步、即以總數〇萬以上滿洲國勤勞奉公隊及各市縣供出之勞務者爲勤員、對基礎工事展開晝夜兼行之一大突貫作業、其本格的工事之基礎的諸準備已完全、五日午前十一時於吉林省郭爾羅斯前旗七家子工事現場、在日滿兩國關係多數出席之下舉行起工式典、此日出席同式典之張國務總理、武部總務長官、各部大臣、外交部、特殊會社及其他滿洲國側各關係機關代表、關東軍、大東亞省、農商省等日本側代表一行、午前八時卅分抵京白線七家子驛、於驛前張國務總理對在此次計畫下續行進擊之吉林省德惠縣出身勤奉隊員約數千名閱兵後、遂赴揚水場附近之式場、同十一時式、國民儀禮開始、嚴肅之神事後、首由金吉林省長、入鋤、繼於金省長、五十子開拓總局長及花井農地開發公社理事長、五十子總局長(代理)、武部總務長官、關東軍笠原參謀長(代理)、各致祝辭、宣讀祝電、三呼萬歲、於是式典終了、式典終了後、出席者一同於式場南方之小丘聽取木村開發本部長說明現地工事計畫

屢經苦心調查測量 工事艱鉅誓必完成

【新京】以年二期短期完成爲目標之吉林省第二松花江地區、緊急農地造成計畫、自本春來即開始劃期的工程、最近業已完成向本格的工程展開之各種基礎工程、遂於五日在吉林省七家子工程現地、由張國務總理以下、日滿關係官民多數參列下、舉行起工式、按該計畫係副應保日滿間戰時食糧緊急要請之世紀的大事業、尤其以今明年二年短時日造成廣袤達〇萬町步之一大水田地帶、而達今日之工程階段者、各事業關係者之苦心與努力、實難以言喻、該事業之計畫、日滿間最後的決定時期、爲去年十二月、按當通來言、則實施此種大規模農地造成計畫、其前提條件爲現地踏查、測量及計畫等即需要一、二年期間、但緊急之第二松花江地區工事係以節節計畫而付諸實行之極大膽、且畫期的方式進行者、首先自雪融季下數十度酷寒之現地調查班、傳聞二、三枚毛氈又隨後之側量班之一行、亦陸續到現地、有時與猛雪相鬪、有時寢於山野製作急速製作、計畫之作業、此間農地開發會社會動員各人員以〇萬[illegible]

[illegible]

望以總力完成偉業

青木大東亞大臣之祝詞

當第二松花江農地造成地區起工式、青木大東亞大臣祝辭之要旨如次
[illegible]

張國務總理祝辭

以應國家之負託、此乃余切望於各位者也、[illegible]

堀切大使參拜新京神社

堀切大使由哈莅京

參拜神社訪問日滿各當道

【新京】於國道上所歡迎之堀切前大使、四日午後二時四十分、自哈爾濱抵京、於日本駐滿大使館員等多數出迎中入大和旅館、稍頗後、三時四十分、參拜新京神社、忠靈塔、六時訪問西田中總參謀長、五日午前十時參拜建國神廟、參拜建國忠靈廟、訪問滿安、參拜後、在日本駐滿大使官邸、梅津大使午後在駐滿大使館對全官員說明最近歐洲情勢、午後二時半赴外交部訪問李大臣、午後六時、赴外交部大臣主辦之招待晚餐會、擬於八日離京、

冀中地區肅清戰果

【石門電】對於冀中地區匪軍之共匪、連日續行果敢之肅清討伐戰中之〇〇部隊五月下旬之戰果如次
一、五月廿五日、〇〇部隊一部軍曹以下〇〇保安隊〇〇名、適值在東曹(保定東南方七公里)附近、乃探知田村(東曹西方四公里)地區有敵匪二千三百餘人之消息、乃續行前進、爲擊滅該等、於田村南方地點發見與卅六地區隊集合之敵匪約三百、即展開戰鬪、交戰約一小時、使其向該村南方潰走、戰果如次
日方收容敵屍體四十二、小槍十三、同彈藥百五十六、手榴彈十一、其他多數
五月廿九日、〇〇部隊三島中尉以下〇〇名、發得於北京村(獻縣西北方五公里)二三六地區隊東澤縣大隊抗日大隊區小隊約六百名、正在會議中之消息後、即對該地區奇襲攻擊、而將其完全擊滅、戰果如次
日方收容敵屍體六十三、小槍七、同彈藥百十五、手榴彈四十六、此外多數

徹底粉碎共匪據點

【保定電】由於今次河南作戰甚軍所收穫的戰果、對圖謀亂而繼起宣傳的共產軍、被日軍所在部隊、加以徹底的痛擊、務除共匪之虛僞宣傳
一、日軍討伐隊、二日晨捕捉在安新縣四公里(保定東方三十二公里)附近蟠居滿勁中之敵第九軍分區第二十三團主力約五百、包圍、猛烈攻、直至小時、與敵以徹底的打擊、敗得戰果如次、
日方收容敵屍體三百五十七、俘虜七十四、繳獲輕機二、擲筒四、步槍一、手槍一、手榴彈三十六、步槍彈三百二十六、槍榴彈十六、二日晨、掃蕩在定縣南部縣境附近蠢動中之第九軍遊擊匪第五十一大隊(約百十名)之日軍討伐隊、於涌薹(保定東北方四十公里)附近已將其完全包圍殲滅、日方收容屍體九十、俘虜十三、繳獲輕機二、步槍二十六、手槍二、手榴彈四十二、小步槍彈二百三十五、

羅馬東方德軍阻止反樞軸軍進擊

【柏林電】據由意大利之前線報道稱四日德軍於維馬東方六公里之地點阻止反樞軸軍進擊、[illegible]

毅然擔任警戒之印度國民軍(於印緬國境前線)(陸軍省許可濟)

國際展望

美在南美被排擊 保加利亞問題與三國外交

保加利亞的動向

【東京電】歐洲戰況、雖然除羅馬攻防戰、從轟炸劇烈外、無可特記之事、但圍繞保加利亞之德樞外交戰、以諸傀儡政權強行中心的美英蘇三國外交的引力、也頗爲活潑在南美、厄瓜多爾勃發革命、樹立新政府、但是美國勢力在南美各國漸次受反擊的傾向、曾經還強烈起來、而且於背後之聯勢力的抬頭更堪注目、
[illegible]

亡命政權的趨勢

[illegible]

危瓜多爾的革命

[illegible]

日軍進擊長沙

【里斯本電】重慶廣播、重慶當局四日夜發表戰況公報如左
[illegible]

怒江渝軍惟待坐斃

補給日削退路均被扼斷

【怒江前線電】今怒江西岸地區約三師敵軍、業爲日軍扼止其各渡河點、[illegible]

德國的彈性戰術

[illegible]

特爾登陸之敵大部水際就殲 殲其主力逃走者無幾

【東京電】[illegible]

日軍行動敏捷

戰略優越敵各線受大打擊

【東京電】於蘇美激烈之反攻、[illegible]

日軍猛襲畢亞克島敵

敵報道稱爲日方最大之報復

【里斯本電】[illegible]

國府勸蔣猛醒

何忍作無謂犧牲 甘心供美英驅使

【南京電】國府發言人、前曾由無線電廣播、痛烈論述重慶抗戰害國害民、[illegible]

意大利戰況

【柏林電】德軍當局四日、關於意大利戰線之戰況發表如次、[illegible]

禁煙總局創設五週年紀念
懸賞募集禁煙文藝作品

[illegible]

主催 新京特別市 禁煙總局 禁煙總局組織禁煙委員會舉行 厚生部 民生部 教化股
後援 康德新聞社 盛京時報 大北新報 泰東日報 ……新聞局

介紹漢醫段英康先生
袁金鎧 韓雲階 阮振鐸 盧元善
谷次亨 婁學謙 閻傳紱 黃富俊
許桂恒 王賢湋
住所 新京市東四道街六〇號(新京市東四道街六〇號臨時至奉天診療當小西城門外電車道路南小西街一段八號)
電話 二一一四三三一

不要錯過好機會抓住這個福運

第六次 有獎定期存款

〇每存壹百圓的定期存款附帶有特獎壹萬圓的抽籤權
〇辦理期間 自康德十一年六月一日至康德十一年六月三十日
〇辦理機關 全滿各銀行 (中銀除外) 合作社興農金庫東拓

獎		金	
特獎	公債 10,000圓	共	4個
附獎	公債 500圓	共	36個
頭獎	公債 1,000圓	共	80個
二獎	公債 100圓	共	1,000個
三獎	公債 50圓	共	4,000個
四獎	公債 10圓	共	12,000個

〇抽籤 康德十一年九月一日於新京
〇仲介發表 康德十一年九月上旬登載全滿各報紙
〇獎金 於抽籤發表後二個月以內由各原辦理金融機關支付之
(詳細情形請向各金融機關詢問)

滿洲金融協會奉天支部

特獎壹萬圓!!

努力建設理想農村
人口日增物產亦愈見豐饒

內國開拓地視察記
本社特派記者 梁復禮

（四）

與牡丹江省相毗連之三江省、因地處國境、開發稍晚、致荒蕪之饒地極多、倘如任意擱置不顧、對於戰時必需物資之生產及國家建設發展上、大非相當之障害、政府當局爲使此廣漠幾無邊際之大地、早日成爲可生產物資之沃土、以資增強國家之戰力起見、乃行積極注力於該省內土地之開拓工事、

該省所轄之湯原鶴立、佛山撫遠富錦、綏濱等縣、甚至皆展開興隆之土地開發、對於二號「開發之努力、除大部委之於內國開拓民外、同時更動員青少年團及勤勞奉仕隊員、來共同担當開拓沃土建設優良理想之農村、距該省會公署所在地佳木斯市最近之湯原縣雖然可耕地極多、於數年前尚仍有若干

墾 墾拓之荒地然自康德七年三月開始入植內國開拓民後、至今已變成極理想標準之農村、其部落名爲湯原縣香蘭開拓村新建中長部落、去浩涼河火車停車場約二十里、降車後須沿湯旺河岸南進、途中即可遙見如小城鎮部落之土圍墻、該部落內所在住之內國開拓民、係自康德七年三月頃自同縣國林村所移植、計爲一百戶、占

地 約一千晌所有之土地泰半皆已拓成可耕之田地、全屯現有人口男女老幼計七百八十三人、除不克服勞役者全部從事農耕、該屯屯長劉連仁氏、爲年約五十餘歲之老壯富有建設創造力者、自幼從事農耕、當首次實施內國開拓政策時、劉氏首先抗於是策、率領鄉老等赴土地、

建 設該村部落從事開拓工作、當時因創造家屋、生墾荒野、所費不貲、是使村民等疲困十分、生活頗堪困窘、然終征七百餘農民之揮汗苦鬥、百戶之內國開拓民生活已轉貧困爲富裕、生活漸趨安適、迄今日累皆已

豐 衣足食、千晌可耕之土地、每戶耕作十晌、所獲之糧穀除掉糧穀出賣外、所餘尚可供全村民之消費食用、村落所占之地成四方型、東西南北各四百米餘、南北設一寬數米之通路、路之兩邊各建不遜於市鎮之高大草房、自外觀之、即可窺知住民等安寧富饒、村落現闢四墻、南北又建設一門、可資在入村中央更設高約數丈之望台、可資爲守衛村落之用、現因村落人口日

益 愈增多、是有發展之必要、故現農民有暇則互相協力、從事建設住宅房屋、同時對中國民學校全體之協議、公聘國民學校、邀聘教師、担當兒童之啓蒙教導、以啓迪幼童等之智識、年稍長而學識較深之兒童、則將其送至浩原鎮國民優級學校、使其對一般兒童之宗教上、並何不便之處、

據 三江省開拓廳開拓科還開官（前湯原縣開拓科開拓股勤務）所談「三江全省所轄之內國開拓部落、並無惑於開拓村者、同時開拓民中、並無一人之遊手好閒作之徒食者、更無吸食鴉片嗜賭好鬪之青年、每人皆能實地赴農場

實 地耕作、當耕作忙之期、農民早三時許即行起床、晚十時許始能歸家休息、如斯日之忙碌情況可想而知、然而終歸苦盡甜來、每戶迄今業已成爲家中富饒之農戶（完）

地方綜合

開拓保健團理事會

【新京】開拓保健團本年度第二回理事會、業於三日午後二時假民生部次長室開會、出席者計有關係理事長、平山常務理事以下各職員、首由平山常務理事報告

△建設綜合病院、出張所醫療職員配置狀況、前年度決算進行狀況、

△處理醫療資材並藥品之件
△設置保健實習地帶稱之件

黑河省

滿洲寶庫資源迭現
興安村一帶蘊藏煤量甚富

【黑河】自治實省發展爲生產省之北滿國境黑河省、今又發現爲重工業煤與煉鋁及鶴岡煤相匹敵之煤層、發現地址爲黑河省璦琿縣興安村一帶、曾爲探金地帶、即璦琿、安金床附近之舊川床經省及鐵鑛滿鐵數次調查、與五月末以來以省爲中心、關係機關舊孔調查結果、於三乃至四米之地表下、存在平均厚三米之煤層、據滿鐵中央試驗所分析試驗結果、評爲加運里六千三百、粘結低度壓青煤、屬於同質煤、更自黑龍江岸的附近五道溝縣域一貫興安東省已達擴大地域各省、亦有發現、省方更謀於七月遂行深百米二百米之鑽孔調查、以究明煤源、目下與關係各機關、進行諸準備中、待開發之際、立地條件亦佳、對省內冬季用煤固不待言、更可期待爲重工業用煤之一助、

以進消、且可製藥在過去數年間充分爲自由採取及販賣、制、此大好資源、未便久之放任由省公署計畫統制買收並造成有用之物品、乃由產業科水野代理科長、伊東農

山葡萄講習會

山葡萄在奉天省下清原興京本溪、撫順各山岳地帶有大量之出產、而其原質不但可

家畜增殖成績卓越
興安總省四月下旬狀況

【海拉爾】興安總省、自四月下旬調查管下各旗之家畜增殖狀況、據至五月三十一日之報告稱、各地均反映震話如次、

%、綫北省、本因狼害、多害、疾病等而減少此成績、明春、再進行一〇〇%之萬全對策、關此大關次長談

此確爲本年出生者耳」古人、鑑想繁減英美之港姿現生供出二成增殖之時爲〇〇萬頭之役畜、遂至增產戰線、又將之製造精肉、澄與全國之需要者而發揮產之面目、

成績爲 國以來最初者、例如、大體牛均爲六五%七〇%、馬、羊等八十五%、此好績、其增殖率、羊九十五生之羊羔、竟意外之多、因之據說、此是蒐集的羊羔嗎、其回答日『非也

爲達成目標生產量 展開勤勞增產運動
（勞務興國）

勞務興國會此次爲達成目標生產量確立職場秩序、乃將於七月一日起三十日間在滿洲全國一齊開始決戰勤勞增產運動、力謀增產勞務之強化、以期運動之...

林股長、召集各市縣關係者及學校、乃於本月五日起亘三日在清原縣開山屯講習會對本年之生產及將來探取方法加以研究及指導、預想今後之生產增量期待也、

達成戰力增強目的
在鮮舉開滿鮮懇談會協議

【京城電】朝鮮總督府情報處發表、處戰局之現階段鮮滿兩者均以戰力增強達成爲目的、

一、在滿半島人徵兵制之運用關於戰時對策滿鮮懇談、近滿洲國側關係官來城、由六月五日起亘三日間在本府第一會議室、舉行協議懇談、出席氏名如左、

（1）滿洲國政府
一、國務院總務廳次長 古海忠之
同同企劃處長 高倉正
同參事官 山崎誠
警務總局參事官 再田太
文教部學務司長 植條...
外交部參事官 松岡三...
司法部刑事司長 太田村...
興農部招墾處長 宮林俊...
交通部次長 ...

田倉八郎、佐藤晴美、渡邊剛治、監男武雄、伊藤宗公、山名酒喜男、筒井竹雄、水田直昌、江口現意、關田正狀、早田闊藏、大野謙一、八木信雄、白石光治郎

總務局長、地方局長、交通局長、通信局長、學務局長、法務局長、農商局長、礦石局長、警務局長代理保安課長、交通局長

二、朝鮮軍參謀長陸軍少將 井原潤次郎
三、京城在勤海軍武官府海軍大佐 松本一郎

參謀陸軍大佐 清水菱太郎、平安北道知事 信原聖、小林利一

儲蓄債券 中籤號碼

【新京】興農債券第十回五次抽籤

一等五千圓（計五枚）
六五九〇五 八五八八六 七三、八八五
六三七八四 四三三二四一

二等百圓（計三十枚）

△第七回八次抽籤（第八枚）
一等千五百圓 四〇四三
九六五二三 四九五 三三七八九

（以下中籤號碼略同，字跡過小）

強化纖維配給機構
公社統一貿易代行制已實施

自設立滿洲纖維公會、策定纖維製品統制要綱之後、我國纖維統制工作即有飛躍進展、更爲謀貿易、鬼荷、生產、配給下部機構之整備、最近、公社之統一貿易代行制業已實施、而力謀其體制之整備、俟決定後全國一齊實施、關於新配給體制、經將纖維製品之計畫配給、力使從前之錯綜機構簡易敏捷、茲將其要點誌之如左、

一、將從前本店之中間批發零售三段制改爲之批發、零售二段制、
二、關於本店、中間批發業者、今後以最小限度指定之、
三、零售業者、由省市按各地區指定之、
四、指定批發業者、以省市爲單位、以一類一店爲原則、藉令其責任批發業者

五、責任批發業種類如下、
第一類、棉製造毛、纖絲類、
第二類、吊絲、人絹、造毛織物、
第三類、洋服及其附屬品、
第四類、洋服料、既生品及其附屬品、
第五類、纖維雜貨類、
第六類、製棉製品類、
六、對無指定批發業資之格本店、中間批發業者、與以今後三年間之利益金、如前而行、全國省市新配給機構、即依據前記種類經由公社受配給售零售業者、而從前之散百批發業者、即因此而擬編爲六十五處、
又爲救濟無批發業者、而於各省設立清算事務所、保障其三年間之生活、

確立職場秩序運動
同善堂訓練全體從事員

【奉天】奉天同善堂爲適應大東亞戰爭已步入決戰之際、於員之決戰精神、確立其職場之秩序起見、乃經會議結果、決自六月一日起始、每日對全體從事員實行訓練以使其能奉公於職場而得確立其執務之精神、並對職工等亦一同擬實施整備訓練、俾各能克盡所荷使命而對社會國家有所貢獻、現正猛烈實行中、其將來之成果殊堪期待、

參加者預選大會切望該君懸優秀、外四名入選、吳君保國高一年生、常年十六歲、全致事局下之學生赤誠、預定代表復縣於本月十二日

納稅積存金開催講習會、聘有州無財務課河內正幸氏爲講師、詳細說明、希望在該日、一般會社經理事務担當者多數出席、

厚生會支所
事務所宣傳部移轉

【撫順】滿洲國厚生會奉天支部撫順支所、今因業務還將上、關係、將事務所及宣傳部移轉至左記場所
△事務所、撫順市中央大街二番地（警前分館所內）電話六三二四番
△宣傳部、撫順市西八條通七番地（事務所內）電話二四七〇番

納稅事項
舉開講習會

【大連】關於先前公布之納稅施設令中之法人納稅積存金之規定、將於七月初旬規定終了、因由事業年度分得以適用、故今次為資本法令周知徹底起見、關東稅務相

戰時生活展感想文募集

一、內容 須使戰時下國民之生活應有之決意與其使命
徒盜大東亞戰爭之進展使、本戰爭使命、國民切實理解戰時、國民應有之生活、藉青年場必勝信念益堅決、故廣作國民徵文以期達成勝戰完遂之國民踴躍執筆應募
二、字數 四百字原稿紙二張以內
三、期限 六月五日起至本月二十日截止
四、發表 六月三十日
五、獎金 △一等五十圓一名△二等二十圓二名△三等十圓五名△佳作一圓十名
投寄地址 營口市綠定區宣德街三番地康德新聞社營口支社

主辦 康德新聞社營口支社 營口市公署

由本月五日至七日三日間爲日系第二期（日期未定）爲滿系今後奉天省防空訓練加強頗堪期待也、

棉花栽培良好

【鐵嶺】本縣的棉作業、因爲產業當局、特殊配給棉布豆油肥料等項、一般棉戶、競願植棉、爲一般的農業、故栽培上時別當心、更兼今年雨澤均調、有人心之誠懇、應天公之惠施、所以今年的棉田、棉苗異常肥沃、據產業科調查報告、棉花的育狀況實在超出其他作物以上

關東州人大會
延期於十八日舉開

【大連】興亞奉公聯盟、爲紀念關東州人教育令之制定公布、在大連運動場盛大開催州人大會、與使州人一致的感激、昂揚聖戰必勝的氣魄、原預定十一日舉行、此次延期至十八日午前九時起舉行之

省署派員赴防空訓練所講習

【奉天】期防空體制之確立而更指導省民對防空之日常生活化、此一月二十五日由奉天省公署成立之防空訓練所已選入多格實質的研究、對期自體防空之加強、並對省民加強防空訓練之指導計、分別由省內各縣選拔優秀日滿系數十名分別入防空訓練所實行訓練及講習、第一期

奉市所管國有地開放
俾使營農造林成果堪期

【奉天】爲求徹底的使農產物之增產及促進造林之完成而使地盡其利的具體表現我以農立國立於大東亞兵站基地之貢獻、以無遺憾的發揮我土地生產能力、地政編局方面、乃將奉天市下所管有之國有地開放、使市內農民、實行營農造林故市公署當局乃將此項意旨、傳達各區區長、俾農民一體周知、依於增產之重大使命、躍進於使命之達成、故其成果、頗足期待、

耕作收支調査等、

接客業者臨時種痘通令延期

【奉天】爲期確保槍后國民厚生而由市警察局衛生科會同管內各署由月之一日開始實施之接客業者臨時種痘一事已刊本報茲聞現因手續辦理關係決定暫行緩日之順延關此已行通爲通知矣

明徹我國之家的本義、自覺女子的任務、改善家庭生活

對增產產業戰士
開催慰問演藝大會

【撫順】炭礦爲於當此大東亞新秩序建設的聖戰之決戰年、確後國民所負重任愈大、由炭礦側主催、與撫順市公署及協和會市本部之後援、於六月四日、起至六月廿日止之期間內、每日午前十時起至午後九時晚赘夜三回、撫順發電所前廣場、由大日本產業報國事務局產報藝能協會、滿鮮派遣山根大歌舞團來撫、舉行撫順市民飛行機獻納資金協力者、及家族等慰後增產之產業戰士慰安大會、表演各種曲技、現由主催側向各區各班各鄰保組長發下入場券、以期向鄰組員出賣、每張票價一圓五角、日期無多、希市民參加觀覽實演狀況、屆時定有一番盛狀、

昂揚敬神耐勞觀念
奉市道德分會定期赴聖域清掃

【奉天】道德會奉天市分會基於我國之敬神勤勞兩精神爲練成會員之身心、乃與協和會奉天本部緊密連絡下規定每月八日動員道德會員三百名、分爲二分隊對奉天神社及奉天忠靈塔實施清掃及除草作業奉仕、於上月之奉仕成績、殊當局之讚評非常良好本月八日又將全員前往奉仕、並規定奉仕期間至十一月爲止、由此奉見道德會對敬神思想及勤勞精神、我等一般市民當以道德會爲模範、充分瞭解國民訓之眞精神、養成敬神敬祖愛好勤勞之美風爲要

此種義舉、殊堪爲一般國民之模範希市民切勿落於鄉民之後、而節省日常用度獻納於軍部、自可增強武力戰之戰器而早日完遂聖戰、

分會事務調查

六月十五日前提出

【撫順】協和會撫順縣本部前於書記會議時、指示關於分會事務及調查事項處理事件、迄至今日、仍有未提出者、對該調查事項、部內難爲統計、因此分會運動、殊難進展、限於六月十五日書記會議前、未提出者、至急提出、以免自干處罰、調查事項如左

有力者調查、篤農家調查、市鄉派調查、中堅會員調查、移出調查、戶數部落調查、糧谷暗價調查

會屯實踐教室誕生
使州人婦人對責務自覺
期涵養滅私奉公實踐力

【旅順】在此苛烈的戰局下州人婦人負擔的任務更加一層重大、奉縣旅順會屯支部、經旅順師範女子部、旅順高女、旅順師範公學校女子部、同附屬公學校、旅順康德女學校、旅順民政署之協力開設、實戰教室、巡回管內各分會、以灌輸實業而使州人婦人對責務之自覺、涵養滅私奉公之實踐力、以期生活之向上、其講義科目如左

△家政科

藥王廟鄭監院 赤誠獻納機金

【奉天】十月二十二日至二十七日乃大南街藥王廟開廟期日、於該期日之參拜者非常踴躍、更能獻賜香資、已昌達相當數、該廟監院鄭鑑昌、值時局之艱而及國民所負之重大為期大東亞戰爭之早日完遂、遂發國民實負有相當重大責任、乃把香資一部國幣三百圓經由協和會奉天市本部獻納戰鬪機基金

滿鐵交響管絃樂團赤誠舉辦國防獻金演奏大會

【奉天】滿鐵交響管絃樂團指揮伊斑、斯塔羅夫斯基氏處及決戰之際已邁入決戰之年爲期國人奉公之誠、乃定自六月四日午後六時起在大和旅館舉行國防獻金演奏會、將所得金全部作爲國防獻金、伊斑斯塔羅夫斯基氏爲國內樂壇有名之舵手、久爲一般所景仰、今者該氏親自指揮演奏名曲想屆時盛況定可空前、故其成果頗堪期待、

普及禁煙思想
各校舉行禁煙講演

【撫順】市公署爲政殷、爲期徹底排進鴉片癮禁斷禁政策、以使國民之明朗化及使國民之體位向上、於六月三日起至九日止、實施禁煙週間、在六月三日禁煙紀念之當日凡我市民當思鴉片戰爭之起因及戰敗後東洋民族所感受百餘年之禍害、於此聖戰下的禁煙紀念日、由各校師長對全體學生講演、闡發其對鴉片及英美之同仇敵愾心、並使禁煙思想普及於全體學生間今後於禁煙陣上有力之進。進除員、現由該政殷向各國民優級學校、協和青少團、道德會及佛教會分發鼓冊、以期貫徹禁煙行事徹底施行宣傳、使瘾者自覺而從速戒除

禁煙週間即將展開
分派講演員期各癮者邁入康莊

【奉天】依於鴉片斷禁政策之十個年的計畫之進展乃以有歷史性的林公則徐之焚毀鴉片的六月之三日之紀念日爲契機全國一齊的舉開禁煙週間奉天市長、該科當局適去乃於各科長指揮下、對於瘾整用之禁煙的成績刻下已具體的進展中、其次尤以禁煙工作強力展開之同科康生股、乃召市立第一第二兩康生院對於惡瘾戒除者、最的加以救恤、尤其使用光明、眞大東亞之東光輝、而被教歸之思者、於是無痛害之下知不覺中、全部解除完了、而收到非常之成果、故當此禁煙週間、行將展開之際、市當局科當局亦決定過去之不勤方針、而由各瘾中、使其接觸復健康而爲一瘾生之途、故其具體的行、除關努力收容禁者外、並決定派遣講演班分赴各當煙所、召集瘾者宣講鴉片之毒害、及新與東光輝之實效俾瘾者人人覺悟一致奮起而其同邁進於決戰之途

學生雄辯會預選

【瓦房店】爲增強增產、昂揚學徒之意氣、以集結決戰下學生之純眞赤誠、反映於國民大衆、而啓與國民精神之昂揚、國策之滲透計、本縣之學生雄辯預選會、由委員長縣長、副委員長副縣長教育科長等以下各委員嚴加審查之結果、瓦房店國民

暴飲暴食罹病根源
松岡市衛生處長談保健秘訣

【奉天】新任奉天市衛生處長松岡氏關於本年夏季之防疫戰方針如左

一、應注意飲食物對生活食物之食用爲防疫第一條件故希市民必須着一點而貫如對配給物品有對民氣者
二、對於市民之保健努力於藥品之配保並對藥者決對不誤、一用並由實任者監視各配給店
三、強於藥品之缺乏、且醫師及有關醫療亦感不足、爲事實、預防之

先防止患病、對體練之運動市民不可輕視、但由一日實施防空假裝而提化再加於徒步運動、爲市民之最好體練也、希市民努力於體育運動、養成健全體格方能從分於生產增強也

應援任務完成各自歸還職場
精勤者皆得表彰榮譽

【奉天】市勞務科當局爲對前此由二月五日起、從各事業體間選長所應援之技術工凡〇〇名中迄於五月十二日止、已全部達成其任務而各事業體返還、但於工作之際由於各技術者之徹底的認識時局結果、而一致發揮其勤務故市當局乃對該精勤者之六十九名、於三日午後一時、在市公署大禮堂、由衛生處長臨席下、隆重的舉行表彰式典、於四時、除授與表彰狀外、並受與賞品及各表彰者、皆沐得非常之榮譽、而今后將更自奮起邁進於生產職矣

療瘧鹿痛特效藥
百發百中 樸毒丹 屢服屢驗
●只以內服●不問輕重●當日見效●一服即愈●
專治男女老幼瘧疾痢疾...
各地大藥房均有代售
定價 十二三 付十十 六十四 九九元
如函請須先賜郵費
製造元 奉天北市場 玉德藥店 總發行所 濟生製藥所

感謝治愈瘧疾之病

臭虫全滅藥粉
井上牌
樂眠
各藥房出售
寶保華 井上

鋼琴牌 提琴
奉天市宮島町二〇 滿洲樂器工業株式會社
滿洲ヤマト樂器株式會社
電3五九〇八番

大連 監部通泰華樓前
亞細亞金庫店

趙氏 肺病咳嗽藥
適應症
●主治青年●各類肺病●咳嗽痰喘●大口吐血●嘔血咯血●鼻中出血●痰中帶血●肺癆肺痿●氣管炎症●肋膜炎症●盜汗淸精●兩肋刺痛●婦女經閉●身體發燒●骨瘦面黃●臥床不起●不論輕重●一概療治
代理店 ...
總行 精華堂藥房

調經 安坤丸
主治
經血不調 赤白帶下 肚腹疼痛 子宮寒冷 久不受孕 腰腿酸疼 四肢無力 瘀痛塊 滑胎小產 經前腹痛 經期腹痛 經後腹痛 經血不止 經期不準 經前錯後 每月數次 二三個月 經血不見 心忙心跳 心口疼痛 嘔吐惡心 經多經少 面黃肌瘦 午後發燒 肝鬱氣滯 膨悶脹飽 多夢行經 臥床不起 飲食減少 夜睡夢多 時常滿肚 四肢冷熱 頭痛目眩 血色不正 氣沖血海 血崩血漏 婦女一切 寒氣百病 皆能治之

定價 大盒三十付七元五角 小盒二十付五元
全國藥店均有代售
歷史最久●婦科專門●名馳全滿●當日有效●兩盒即愈●必不再犯
總售 奉天大西門外 鶴春藥店 電話二一八四三番

蓋世無雙治梅聖藥
新坦霸爾散
新坦霸爾散係環球馳名之最優秀製劑顯微効力之超群無與論比爲一切臨床醫家諸位所賞用無不讚稱。
主治 本劑治療各期徽毒並由徽毒而起之種種隨伴症狀與豫防克奏偉効、再對於脊髓痨、麻痺性痴呆、回歸熱、由一般徽毒而來之疾患、瘰疥、鼠咬症、鼠症、鼠熱、熱帶性...等奏効更著
製造總發售
第一製藥株式會社
滿洲第一製藥株式會社 奉天市大和區

五洲白濁靈藥
特靈伯爾
扁桃腺炎、中耳炎、耳下腺炎、感冒、以及化膿性諸疾患亦確實奏効、一周日內即迅速下熱、使患者有起死回生之感、誠奏効如神故也。又對於難治之淋疾、內服後兩三日、尿卽清澄、病症漸痊癒、決非一般他藥所能及。且對丹毒、敗血症、產褥熱、腎盂炎、膀胱炎、疔、癤、瘭疽、膿痂疹、効力可靠、無與論比。
製造總發售
第一製藥株式會社
滿洲第一製藥株式會社

馬和礦山

自從馬匹被人類從野獸中提拔出來，訓練後拿來馴服而利用以後，馬便和人類的生活，發生了最密切的關係。因馬的力氣比人大好幾倍，所以對於人類不可能的勞力，便利用馬去操作，因之馬便在人類的生活上樹立了莫大的功績。於是馬助人，人飼馬的互相生存，也就是馬自被人利用以後，才得以繼續永久的生存。

因為馬力 大於人所以人便多方利用馬的特徵，同時也講求愛護馬的方法，使馬更有功績於人類的生存。尤其在這世界大動亂的現階段下，為嘗有色民族興亡的民族的生存的戰爭，馬的功用愈更加增大起來。換句話說戰爭如果沒有馬來進援便會發生障礙，雖然

現下戰爭 的武器，已轉向了飛機，輪船和大砲，不像中國元朝成吉思汗，單以馬而爭領了半個歐亞……

援護將兵 的苦勞，完成奮鬪後方資源戰的重責。

拽車疾走坑中活躍

西安煤礦見聞記

本報記者 張鳳岐

西安煤礦 觀察決戰下礦山，馬的活躍姿態，以介紹於國民，期國民對於愛馬思想更進一步昂揚向上，礦山馬的利用以西安煤礦為最盛……

把煤層上 面所蓋覆的土層剝去後便可以開始採掘……

拉着一串 車到選礦場去或從選礦場運到火車中去，偉大的馬竟能曳着那麼……

在黑而發 光的深溝裏，……

事業的馬 使全礦山的工人感動了，所以工人們……

可以得勝 那麼我們……

活動的馬 較外面的馬更為活潑……

馬與增產

沃野千里無之不能耕種

負荷搬運寄予戰力甚偉

據說在上次歐洲大戰，法國曾徵用地方馬，國內保有……

例外的存在，……

農耕所要馬數……

養成民防空指導人材

省署關係職員開始本格訓練

【奉天】……省署關係職員……於本格的訓練……

增加職場別儲蓄額

向三十億途上進軍

【奉天】……

職場國民儲蓄會

不宜利用必勝儲蓄票

【撫順】市當局於使用必勝儲蓄票……職場、職業別國民儲蓄……

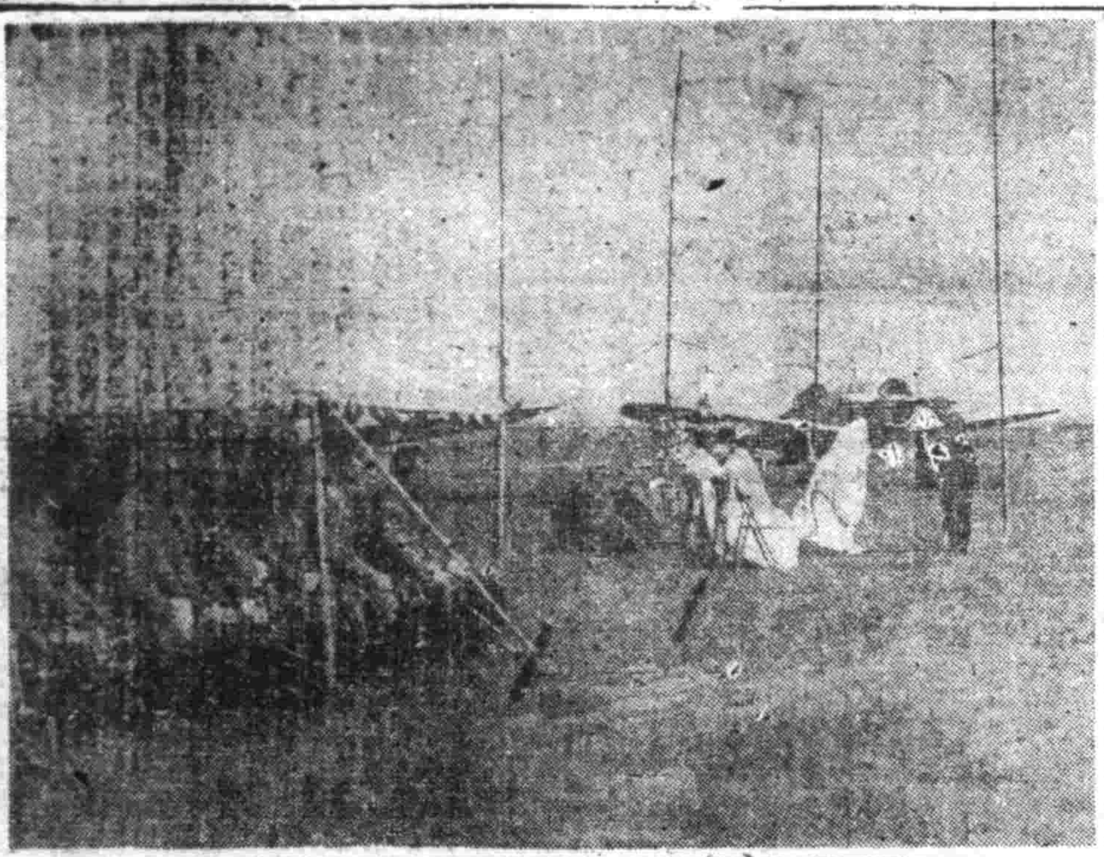

新京護國號獻納式盛況

新京市民及滿石獻納與國軍之新鋭機，獻納式四日午前九時在新京○○飛行場，於爵軍參謀人員臨席之下，盛大舉行（參照昨報記事）（照片＝獻納式）

確立養殖事業基礎

水產試驗場積極強化漁業

【營口小野特派員】以渤海灣為中心之我國沿海水產……

沿革 該試驗場……

研究實績 ……

施設事業計畫 ……

照片＝梯子送水訓練（上）向高處潑水訓練（下）

黑穗病折取研究會

在奉市興亞會館舉行

……於當日午後一時，在奉天市興亞會館，召集省產業科及關係者，開黑穗病折取研究會……

國高學力檢定

現已開始報名

康德十一年度國民高等學力檢定由五月中旬開始報名，預定在六月中旬截止……

召開病虫害驅除礎商會

……

儲蓄報國
志城銀行
本支店 奉天 大北 大西 (...) 新京 ...

洛陽外人牧師

歡迎日軍入城

在洛陽城內，暴行掠奪的重慶軍，欲以炸藥破毀該會，然由於皇軍入城，使之未得達到目的……

（照片＝洛陽天主教堂的神父們）

去疲勞 健胃腸

高單位維他命B₁劑

強力米太寶靈片

【包裝】10片 100片

總發行 武田藥品工業株式會社

日本大阪市東區道修町

肺癆病不難治 益壽丹

全國藥房均有代售

●肺病吐血 ●喘嗽咳嗽 ●其效迅速

益壽丹

滋陰補腎丸

健腦補腎約

主治

夢遺滑精 先天不足 腎虧陽萎
早洩蓋膵 思想遲鈍 健忘善誤
神思恍惚 見事厭倦 久婚不孕
一孕久停 耳鳴眼花 精神疲倦
腰痠背痛 頭暈目眩
專固精關 補陰益精 固本正氣
補養腦力 強健神經 補諸虛
勝丹田 添精髓 壯腎水

每盒十二付入國幣六元外埠函購……

各大藥房均有代售

佛羅里斯島今昔

於敵側執拗反擊下的小巽他列島中之佛羅里斯島自日本軍鎮定以來，迄今已一年有半，頃來自該島上的日本人正活躍着，原住民，從事軟弱建設，據由當地歸來之〇〇技師談述，於戰時下佛羅里斯島今日的真實情況如下。

於昭和十七年五月十五日日本皇軍進駐該島中部英領之當時，現地原住民均熱烈歡迎，由現海軍部軍事官巡查部長等引導皇軍進入後，我們便訪問各部落。在霧海茫茫內，所見的[illegible]，表示原住民[illegible]的情景，誠已十足地表現出歡迎的熱烈。在他們之間，協助軍政的，要以青年爲前鋒，那些青年們的胸懷，在皇軍的親切指導下，各各已喚起了滅敵的鬥魂。現在全島各地不但有[illegible]的看起，更有青年團的結成。對既所不毛的地區，時下，均以作成水田，野溝開墾，故本年度，食糧的自給力，當能更有一層強化。[illegible]

[illegible]

於此島附近有一克廉特島上常發[illegible]，克火山的噴火口，火口的附近有三色湖，[illegible]在那草原上常常可見到大群的水牛，[illegible]

神祭雜組

菲律賓中銀設立 與生產經濟解放

菲律賓於二月廿九日制定「菲律賓中央銀行法」，基於該法規，將準備菲律賓共和國之中央銀行的設立及自行發行紙幣，前此於四月下旬往訪日本之阿基諾爾謝禮使節一行內菲律賓國財部總長安特紐的拉斯阿拉斯氏亦曾參加，阿拉斯氏於阿基諾氏一行歸國後，復於東京停留數日，於該期間該氏與日本朝野，尤其與大東亞省，大藏省聯係方面，[illegible]由於該協議之結果，對來日菲島之中央銀行問題，定能有更深一層的強化。[illegible]

[illegible]於今日菲島政府以菲島業已獨立之秋，假日本的援助已將完成設立中央銀行之宿願，其來日對國家戰力增強之，因生產經濟之真正解放等，當然將有無限的希望。

深層施肥

[illegible]

野草製代用麻袋

[illegible]

印度哲學觀 （續） 李宗熙

[illegible]

反軸心側 人力物力 均感不足

[illegible]

農業常識

地瓜插秧方法

地瓜學名甘藷，關於插秧方法有直立，斜插，舟狀，魚鈎式，水平各種方法各種方法，均各有其特徵，不可一概而論，茲分述如左以爲一般種植者之借鏡。於補植前須應注意者，即須視諸苗之品種與長短並土地之燥濕而選合宜之方法庶幾可矣。

(一)直立植＝直立插秧法因結薯淺入土中，亦可取困難務宜避免爲宜

(二)斜插＝薯苗小蔓或短蔓之品種及土地乾燥等，宜用此法

(三)舟狀植＝[illegible]

(四)魚鈎式＝[illegible]

(五)水平植＝[illegible]

總之，乾燥土地或少雨地帶宜深植，含水多土地宜淺植。[illegible]

忌煙解答

[illegible]

避難所須設兩條路線

避難組之防空訓練，於實施避難訓練時，必須考慮能適合各地域之情況，尤其下列諸點，於實施防空訓練時，更應有萬全之準備。

(一)一避難所須準集多數家庭時，其責[illegible]。

(二)一時集合老幼婦女，甚爲混亂時，應先行避難練習，夜間則以繩索連結，使前後之秩序井然，行動敏捷。

(三)須熟悉路線，以備夜間行動時，得以迅速收效。

(四)通路至少應計劃二條，第一條路不通時行第二路，由素日有此項訓練，底幾臨期不至惶張。

防護

家庭

經濟之支配

—劉愛潔—

[illegible]

晒白衣法

(常)

(識)

在夏天多穿白色衣服，因爲吸容易髒，洗的次數也多，而晒在強烈太陽光下時常要發生黃變，洗過後，放在背陰處，晾乾。千萬不可將此過急曬在陽光下，才能使衣保持原有的白潔啊。

獻給主婦們

[illegible]

襁褓的衛生

[illegible]

玄奘法師

穆儒丐 著

于燈濤 畫

(118)

第六章 那爛陀大寺及大施場

[illegible]

共榮圈短訊

[illegible]

國際劇場 電話 二一六二一 三日至七日 松竹公司全體明星總動員製 碧海忠魂 日本海軍攻襲珍珠港實況 下期預告 月弄花影

光陸 三日至七日 松竹公司全體明星總動員製 碧海忠魂 日本海軍攻襲珍珠港實況 下期 夜半鐘聲

亞洲 三日至七日 松竹公司全體明星總動員製 碧海忠魂 日本海軍攻襲珍珠港實況 下期 夜半鐘聲

天樂 三日至七日 松竹公司全體明星總動員製 碧海忠魂 日本海軍攻襲珍珠港實況 下期 月弄花影

天光 三日至七日 松竹公司全體明星總動員製 碧海忠魂 日本海軍攻襲珍珠港實況 下期 夜半鐘聲

雲閣 三日至七日 松竹公司全體明星總動員製 碧海忠魂 日本海軍攻襲珍珠港實況 下期 夜半鐘聲

光明 四日至六日 上海出品上等佳片 良宵花弄月 下期 注意佳片

金城 三日至七日 松竹公司全體明星總動員製 碧海忠魂 日本海軍攻襲珍珠港實況 下期 月弄花影

協和電影院 北市場 三日至七日 松竹公司全體明星總動員製 碧海忠魂 日本海軍攻襲珍珠港實況 下期 月弄花影

瀋陽電影院 皇姑區 三日至七日 松竹公司全體明星總動員製 碧海忠魂 日本海軍攻襲珍珠港實況 下期 月弄花影

緊要聲明
[illegible]

小切手遺失
[illegible]

贈呈 天道書院 大連市[illegible]

募集 女打字員 若干名 年齡在廿五歲以下未婚者 希望者至急攜履歷書來社面談 康德新聞奉天支社 盛京時報販務部 奉天市[illegible]

戰時國民必讀

戰鬥位置強化 首要鞏固体質

白丁

當此戰鬥方酣之際，不僅前方的戰士應有忙於捨身殺敵的勇氣，而後方的國民亦當以滅私奉公努力生產，不殺盡敵人而不止的覺悟，從速就於戰鬥位置爲要，戰鬥位置既已就緒，而又當如何使其強化這又是不可忽略的問題，戰鬥位置的強化是與體質有不可分的關係，所以求戰鬥位置強化之先，當先強化體質，強化體質的方法，除當不斷的鍛鍊同時，尤當適當的補進體內營養，身體才能夠於頑健的地步，請注意以下的二點爲要。

(一)過勞的防止

努力增產，以助殺敵，這固然是後方必有的工作，然而隨着工作勢必招來身體的疲勞，此種疲勞若經適當的休息，因身體新陳代謝作用，必自然解消，然新陳代謝機能若趨於遲鈍，則疲勞因素必積存於體內，日久會有使身體組織衰弱，機能退減的憂慮，解除此害最好是大量補進維他命B_1，因維他命B_1是補給精力（含水炭素）不可缺少的成分，更能活潑新陳代謝作用，使疲勞素迅速排於體外，再生新的精力。

(二)完全的消化

[illegible]制，對人民每月的需要量限以適當數量免得浪費，所以我們對於既得的糧食，應當珍惜的利用才對，食法應當改善，不可草率的做熟充飢，應當使其搗碎易於咀嚼而能得到完全的消化，營養價值才能夠高於粗糙而不消化的食物，如此則體內必要的營養素亦能得以補充，健康得以確立，然此項問題若求之於孱弱的胃腸與消化酵素的協力，那是還需要解決的問題。

(三)綜合營養劑

解決以上問題，最簡捷而最收效的，是要每天服用「若素」因爲本劑是以補精力之含水炭素所不可缺少的維他命B複合體與協助食物消化的三消化酵素的綜合製劑，各種營養素除各能單獨發揮其營養力之外，更協力發出一種細胞賦活作用，因此補作用使細胞能得旺盛的活力，迅速解除疲勞，胃腸強化使有力消化和吸收，使糧食量化爲營養，使體內營養無缺，戰鬥體力確保，國業勞均衡，隨時貢獻於前線的位置。

（若素）價：一日數分，[illegible]特別市蓬萊町二丁目[illegible]滿洲若素製藥株式會社。

秋農醫院 院長 苗秀新 奉天[illegible] 電話 二三一〇九

日滿人適用旅館 東亞大旅社 大連市淡路町二番地 電話 二一一五六八四番

製造發賣元 國瑞藥房
福康育
是婦科特效良藥
是一勞病唯一救星
是生善海渡寶筏
福康育 服後當日立見奇效
福祿洋行

益肺丹
國內藥房均有代售
肅清一切咳嗽
殲滅肺部細菌
已病速服 無病常備 之 益肺良藥
◎適應症◎
主治男婦●多年肺病●元氣不足
勞傷咳嗽●陰虛久嗽●痰中帶血
肺疾肺癆●大口吐血●乾嗆音啞
鼻塞喉鳴●痰喘結胸●咳嗽膈痛
氣管發炎●咽喉不利●停痰蓄飲
咳嗽作喘●胸背串痛●無論新久
均能治之●如能常服●助氣養血
滋陰補腎●清金生水●開胃進食
殺肺癆菌●更生肺部●大有奇功
定價 八圓整 壹盒二十付入
外埠函購藥款先匯每盒外加郵費四角如欲分銷待遇從優歡迎來信當即答覆
製造發賣本舖 大仁堂藥房
奉天市瀋陽區一德街五段一四一號 電話④二三五七號
郵政轉賬 奉天 七〇一九番

精力的源泉

[illegible]
赤玉牌葡萄酒